



CERCLE NAUTIQUE DE LA NAPOULE

PORT LA NAPOULE



ANNEXE AUX INSTRUCTIONS DE COURSE **Type 2021-2024** **3^{ème} manche du CHALLENGE CYYCCIT 2024**

Date : Dimanche 11 Février 2024

Lieu : Golfe de La Napoule

Autorité organisatrice : Cercle Nautique de la Napoule – CNN

1 – REGLES

La régata sera régie par les règles définies dans les *Règles de Course à la voile 2020-2024*

2 – AVIS AUX CONCURRENTS

Les avis aux concurrents seront affichés sur le tableau officiel situé au siège du CNN.

3 – SIGNAUX FAITS A TERRE

3-1 Emplacement du mât de pavillonnerie à terre : sur le côté Est de la digue du port de La Napoule.

3-2 Délai après l'amenée de l'aperçu à terre : Aucun départ ne peut être donné dans les 30mn suivant l'amené de l'aperçu à terre.

4 – PROGRAMME DES COURSES

Dimanche 11 Février : à disposition du comité à **11.00** pour 1 ou plusieurs courses.

5 – PAVILLONS DE CLASSE

Les bateaux devront arborer le pavillon de flamme numérique correspondant à leur groupe (voir détail des groupes au paragraphe 9 - DEPART.

6 – ZONE DE COURSE

Golfe de La Napoule.

7 – PARCOURS

Le N° de parcours sera affiché sur le bateau du comité de course.

Voir les annexes 'parcours' jointes pour la description des parcours côtiers et bananes.

8 – MARQUES

De parcours (A-B-C-D-E-F-G-H-I) : Bouée Tétraédrique orange.

Porte des îles :

Bouées d'entrée EST du chenal entre les îles de Lerins.

De départ :

Bouée Cylindrique rouge.

De dégagement :

Bouée Cylindrique blanche.

D'arrivée parcours banane :

Bouée Cylindrique blanche.

9 – DEPART

Il pourra être donné plusieurs départs pour les groupes de classes, voir pavillonnerie :

- Groupe 1 Flamme Blanche : Toutes classes sauf R3 et L Groupe Net ≤ à 14,5
Groupe 2 Flamme Bleue : Toutes classes sauf R3 et L Groupe Net > à 14,5 et ≤ à 21,5
Groupe 3 Flamme Rose : Toutes classes sauf R3 et L Groupe Net < à 21.5
Groupe 4 Flamme Noire : Classes R3 et L
Groupe 5 Flamme 5  : Multicoques
Groupe 6 Flamme Orange: Loisir

9-1 Procédure:

Le départ des courses sera donné en application de la règle 26 des RCV

Signal	Pavillon et signal sonore	Minutes avant le signal de départ
Avertissement	Pavillon de classe; un signal sonore	5 mn
Préparatoire	Pavillon P, I, Z, Z avec I, ou noir; un signal sonore	4 mn
Une minute	Amenée du pavillon préparatoire; un signal sonore	1 mn
Départ	Amenée du pavillon de classe; un signal sonore	0 mn

9-2 Définition de la ligne de départ :

Entre le mât du bateau comité de course portant un pavillon orange et la bouée de départ cylindrique rouge.

9-3 Voiles de portant au départ :

Les voiles de portant ne doivent pas être hissées avant le franchissement de la ligne de départ

10 – ARRIVEE

La ligne d'arrivée sera matérialisée **entre la bouée de parcours A et le mât de pavillonnerie du CNN** sur le bateau comité **ou** à l'extrémité Nord-Est de la digue de Port La Napoule.

En cas de réduction de parcours, l'arrivée peut se faire à n'importe quelle marque du parcours. Pour l'arrivée des parcours banane voir schémas dans l'annexe parcours.

11 – SYSTEME DE PENALITE

Les pénalités sont les suivantes : la règle 44-1 est modifiée de sorte que la pénalité de deux tours est remplacée par la **pénalité d'un tour**.

12 – HEURE LIMITE POUR FERMETURE DE LA LIGNE D'ARRIVÉE :

Parcours côtiers : 17.00 heures pour le 1er de chaque groupe 17.30 pour les suivants.

Parcours banane : 30mn après l'arrivée du premier de chaque groupe.

13 – SYSTEME DE CLASSEMENT :

Le système de classement est le suivant :

Dans le cas où 3 manches ou plus sont courues, la plus mauvaise sera supprimée.

Système de points à minima.

TEMPS/DISTANCE avec mise en application du CVL (coefficient de vent léger).

14 – REGLES DE SECURITE

Canal de vacation radio VHF : Canal 77

Lorsque le **pavillon Y**  est envoyé avec un signal sonore avant ou en même temps que le signal d'avertissement, le port du gilet de sauvetage est obligatoire pour tous les concurrents.

15 – REMISE DES PRIX

La remise des prix aura lieu **dimanche 11 Février à 18.30 au siège du CNN**.



CERCLE NAUTIQUE DE LA NAPOULE

PORT LA NAPOULE



ANNEXES PARCOURS

Mise à jour Octobre 2023

DESCRIPTION DES BOUEES DE PARCOURS COTIERS:

BOUEE DE DEPART: Bouée cylindrique **ROUGE**

BOUEE DE DEGAGEMENT: Bouée cylindrique **BLANCHE** si pavillon **D**  sur le comité

A laisser à **TRIBORD** si pavillon **VERT**

A laisser à **BABORD** si pavillon **ROUGE**

BOUEES DE PARCOURS: Bouée tétraédrique **ORANGE**

BOUEE D'ARRIVEE: **Bouée A** Extrémité NORD-EST de Port La Napoule

EMPLACEMENT DES BOUEES DE PARCOURS COTIERS:

Voir le plan de la zone de course joint aux annexes parcours.

BOUEE A : Extrémité NORD-EST de la digue de Port La Napoule

BOUEE B : Rochers de la Bocca

BOUEE C : Digue OUEST du vieux port de Cannes

BOUEE D : Pointe du Barbier (pointe OUEST de l'île Saint Honorat)

BOUEE E : Port La Galère

BOUEE F : Pointe du Batéguier (pointe OUEST de l'île de Sainte Marguerite)

BOUEE G : Port de la Figueirette

BOUEE H : Port abri du Beal

BOUEE I : La Vaquette, pointe de l'Esquillon

BOUEE J : La Chrétienne, pointe des Vieilles

PORTE DES ILES: Matérialisée par les deux bouées d'entrée du chenal situées entre la pointe du Dragon et la pointe du Barbier (pointes OUEST des îles de Lerins)

LIGNE DE DEPART PARCOURS COTIERS:

DEPUIS LE BATEAU COMITE: Entre le bateau comité et la bouée de départ cylindrique **ROUGE**.

DEPUIS LA DIGUE: Entre la pavillonnerie du comité de course situé à l'extrémité NORD-EST de la digue de Port La Napoule et la bouée de départ cylindrique **ROUGE**.

LIGNE D'ARRIVEE PARCOURS COTIERS:

Entre la **bouée A** et le mât de pavillonnerie du CNN situé sur le bateau comité ou à l'extrémité NORD-EST de la digue de Port La Napoule (en cas de forte houle).

En cas de réduction de parcours, l'arrivée peut se faire à n'importe quelle marque du parcours.

DESCRIPTION PARCOURS BANANES:

Voir les schémas 'Parcours Banane' joint aux annexes parcours.

LIGNE DE DEPART: Entre le bateau comité et la bouée de départ cylindrique **ROUGE**.

BOUEES AU VENT ET SOUS LE VENT: Bouée tétraédrique **ORANGE**

LIGNE D'ARRIVEE: Entre le bateau comité portant pavillon bleu et la Bouée cylindrique **BLANCHE**

LISTE DES PARCOURS:

1		Parcours complet environ 12,8M		2		Parcours complet environ 10,2M		3		Parcours complet environ 12,3M		4		Parcours complet environ 11,9M	
DEPART				DEPART				DEPART				DEPART			
H	TRIBORD	Le Béal		B	TRIBORD	La Bocca		C	BABORD	Port de Cannes		F	BABORD	Bateguier	
E	TRIBORD	La Galere		E	TRIBORD	La Galere		B	BABORD	La Bocca		B	BABORD	La Bocca	
H	TRIBORD	Le Béal		A	TRIBORD	La Napoule		A	BABORD	La Napoule		A	BABORD	La Napoule	
E	TRIBORD	La Galere		E	TRIBORD	La Galere		C	BABORD	Port de Cannes		B	BABORD	La Bocca	
A	TRIBORD	La Napoule		A	TRIBORD	La Napoule		A	BABORD (ARRIVEE)			A	BABORD (ARRIVEE)		
E	TRIBORD	La Galere		E	TRIBORD	La Galere									
A	TRIBORD	(ARRIVEE)		A	TRIBORD	(ARRIVEE)									

5		Parcours complet environ 14,6M		6		Parcours complet environ 15,5M		7		Parcours complet environ 16,3M		8		Parcours complet environ 13,0M	
DEPART				DEPART				DEPART				DEPART			
F	BABORD	Bateguier		F	TRIBORD	Bateguier		D	BABORD	Barbier		E	TRIBORD	La Galere	
B	BABORD	La Bocca		E	TRIBORD	La Galere		B	BABORD	La Bocca		A	TRIBORD	La Napoule	
A	BABORD	La Napoule		A	TRIBORD	La Napoule		A	BABORD	La Napoule		B	TRIBORD	La Bocca	
F	BABORD	Bateguier		F	TRIBORD	Bateguier		D	BABORD	Barbier		E	TRIBORD	La Galere	
A	BABORD (ARRIVEE)			A	BABORD (ARRIVEE)			A	BABORD (ARRIVEE)			A	TRIBORD	La Napoule	
												E	TRIBORD	La Galere	
												E	TRIBORD	La Galere	
												A	TRIBORD (ARRIVEE)		

9		Parcours complet environ 12,3M		10		Parcours complet environ 10,9M		11		Parcours complet environ 10,9M		12		Parcours complet environ 10,2M	
DEPART				DEPART				DEPART				DEPART			
E	BABORD	La Galere		E	BABORD	La Galere		E	BABORD	La Galere		E	TRIBORD	La Galere	
B	TRIBORD	La Bocca		D	TRIBORD	Le Barbier		H	TRIBORD	Le Béal			passer à l'Est de la Vaquette		
E	TRIBORD	La Galere		E	TRIBORD	La Galere		D	TRIBORD	Le Barbier		G	BABORD La Figueirette		
A	TRIBORD	La Napoule		A	TRIBORD	La Napoule		A	BABORD	La Napoule			passer à l'Est de la Vaquette		
E	TRIBORD	La Galere		H	BABORD	Le Béal		E	TRIBORD	La Galere		E	TRIBORD	La Galere	
A	TRIBORD (ARRIVEE)			A	BABORD (ARRIVEE)			A	TRIBORD (ARRIVEE)			A	TRIBORD	La Napoule	
												E	TRIBORD	La Galere	
												E	TRIBORD	La Galere	
												A	TRIBORD (ARRIVEE)		

13		Parcours complet environ 16,8M		14		Parcours complet environ 18,8M		15		Parcours complet environ 11,9M		16		Parcours complet environ 20,8M		
DEPART				DEPART				DEPART				DEPART				
E	TRIBORD	La Galere		E	TRIBORD	La Galere			passer à l'Est de la Vaquette			J	passer à l'Est de la Vaquette			
	passer à l'Est de la Vaquette			G	BABORD	La Figueirette		I	BABORD	La Vaquette			B	BABORD	La Chrétienne	
G	BABORD	La Figueirette			passer à l'Est de la Vaquette			B	BABORD	La Bocca				passer à l'Est de la Vaquette		
	passer à l'Est de la Vaquette			F	BABORD	Bateguier		A	BABORD	La Napoule		B	BABORD	La Bocca		
F	BABORD	Bateguier			passer à l'Est de la Vaquette			E	TRIBORD	La Galere		A	BABORD	La Napoule		
	passer à l'Est de la Vaquette			B	BABORD	La Bocca			TRIBORD (ARRIVEE)			E	TRIBORD	La Galere		
E	TRIBORD	La Galere			passer à l'Est de la Vaquette							A	TRIBORD	La Galere		
A	TRIBORD	La Napoule		E	TRIBORD	La Galere							TRIBORD (ARRIVEE)			
E	TRIBORD	La Galere		A	TRIBORD	La Napoule										
A	TRIBORD (ARRIVEE)			E	TRIBORD	La Galere										
				A	TRIBORD (ARRIVEE)											

17		Parcours complet environ 11,8M (coupe du bon sens)		18		Parcours complet environ 11,8M (coupe du bon sens)		19		Parcours complet environ 13,4M (coupe du bon sens)		20 & 21			
DEPART				DEPART				DEPART				PARCOURS BANANE		VOIR SCHEMAS JOINTS	
A	BABORD	La Napoule			LE TOUR DES ILES A			PORT	D'OUEST EN EST				DEPART		
B	TRIBORD	La Bocca		A	BABORD OU A TRIBORD			E	LE TOUR DES ILES A			1	BABORD		
C	TRIBORD	Port de Cannes			BABORD (ARRIVEE)				BABORD OU A TRIBORD			2	BABORD		
	passer à l'Est de la Vaquette							PORT	D'EST EN OUEST			1	BABORD		
A	BABORD	La Napoule						E	BABORD (ARRIVEE)			2	BABORD		
C	TRIBORD	Port de Cannes						A					ARRIVEE		
A	BABORD (ARRIVEE)														

CERCLE NAUTIQUE DE LA NAPOULE

EMPLACEMENT DES MARQUES DE PARCOURS

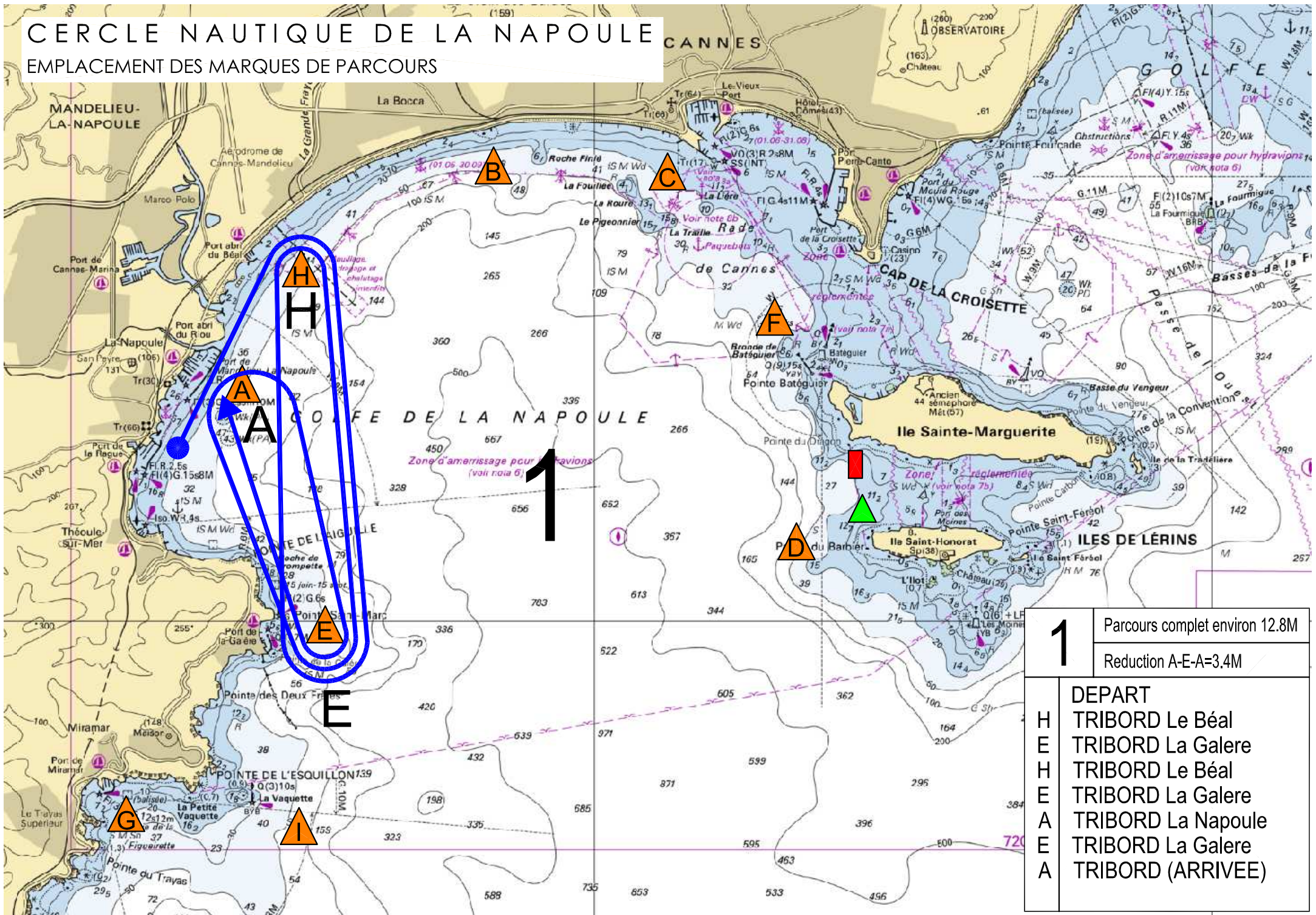

1 Parcours complet environ 12.8M
Reduction A-E-A=3.4M

	DEPART
H	TRIBORD Le Béal
E	TRIBORD La Galere
H	TRIBORD Le Béal
E	TRIBORD La Galere
A	TRIBORD La Napoule
E	TRIBORD La Galere
A	TRIBORD (ARRIVEE)

CERCLE NAUTIQUE DE LA NAPOULE

EMPLACEMENT DES MARQUES DE PARCOURS

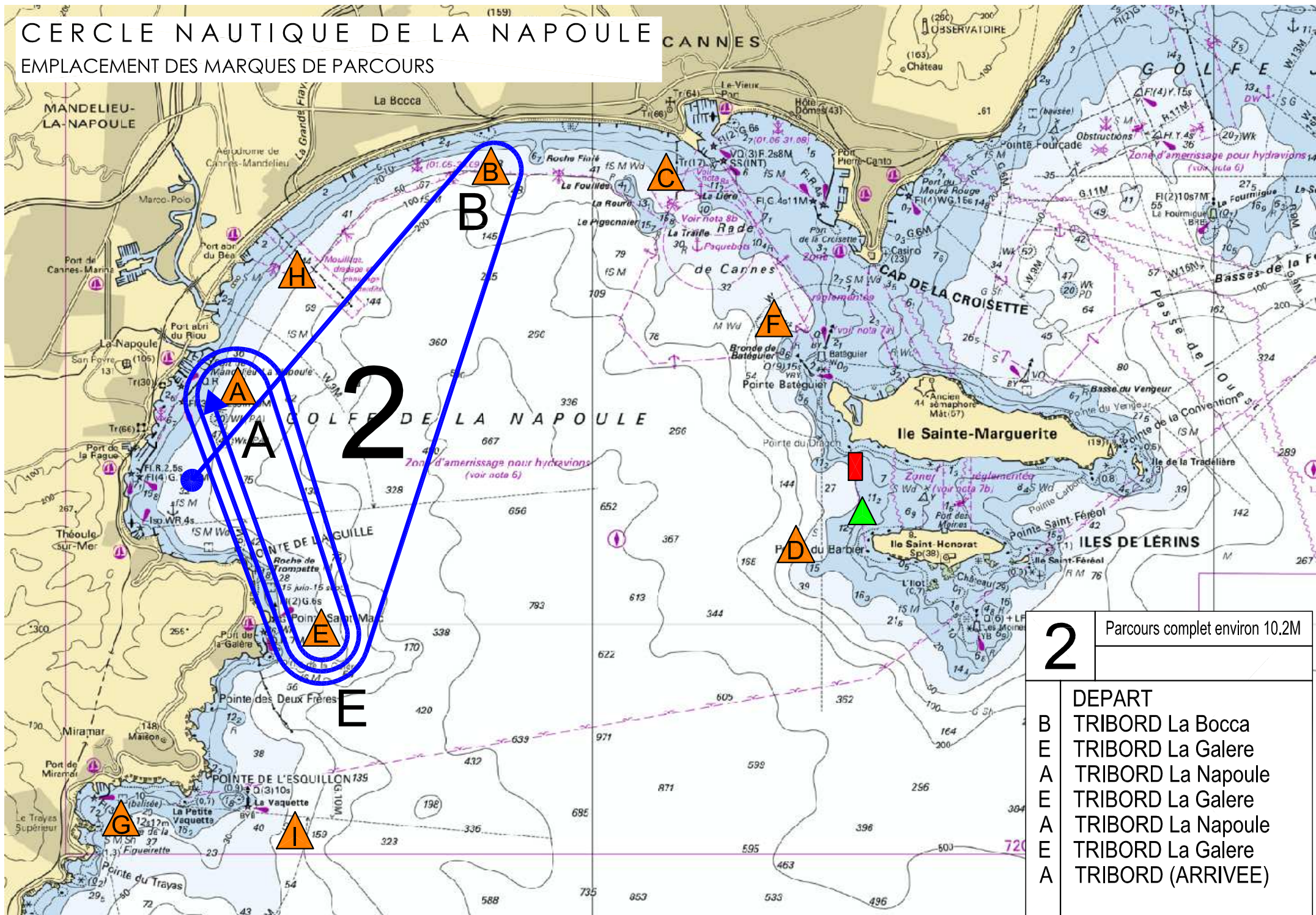

2	Parcours complet environ 10.2M
	DEPART
B	TRIBORD La Bocca
E	TRIBORD La Galere
A	TRIBORD La Napoule
E	TRIBORD La Galere
A	TRIBORD La Napoule
E	TRIBORD La Galere
A	TRIBORD (ARRIVEE)

CERCLE NAUTIQUE DE LA NAPOULE

EMPLACEMENT DES MARQUES DE PARCOURS

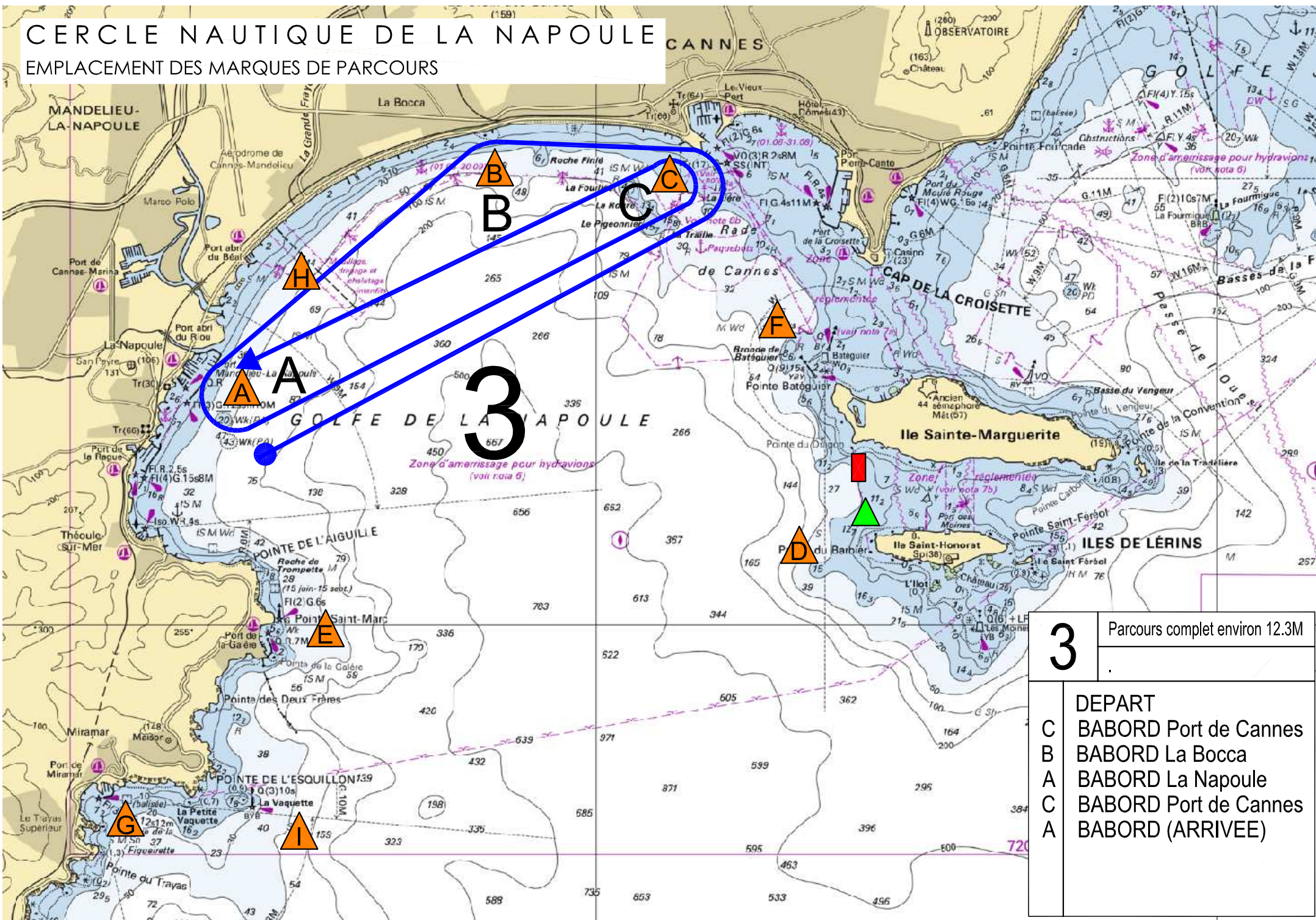

CERCLE NAUTIQUE DE LA NAPOULE

EMPLACEMENT DES MARQUES DE PARCOURS

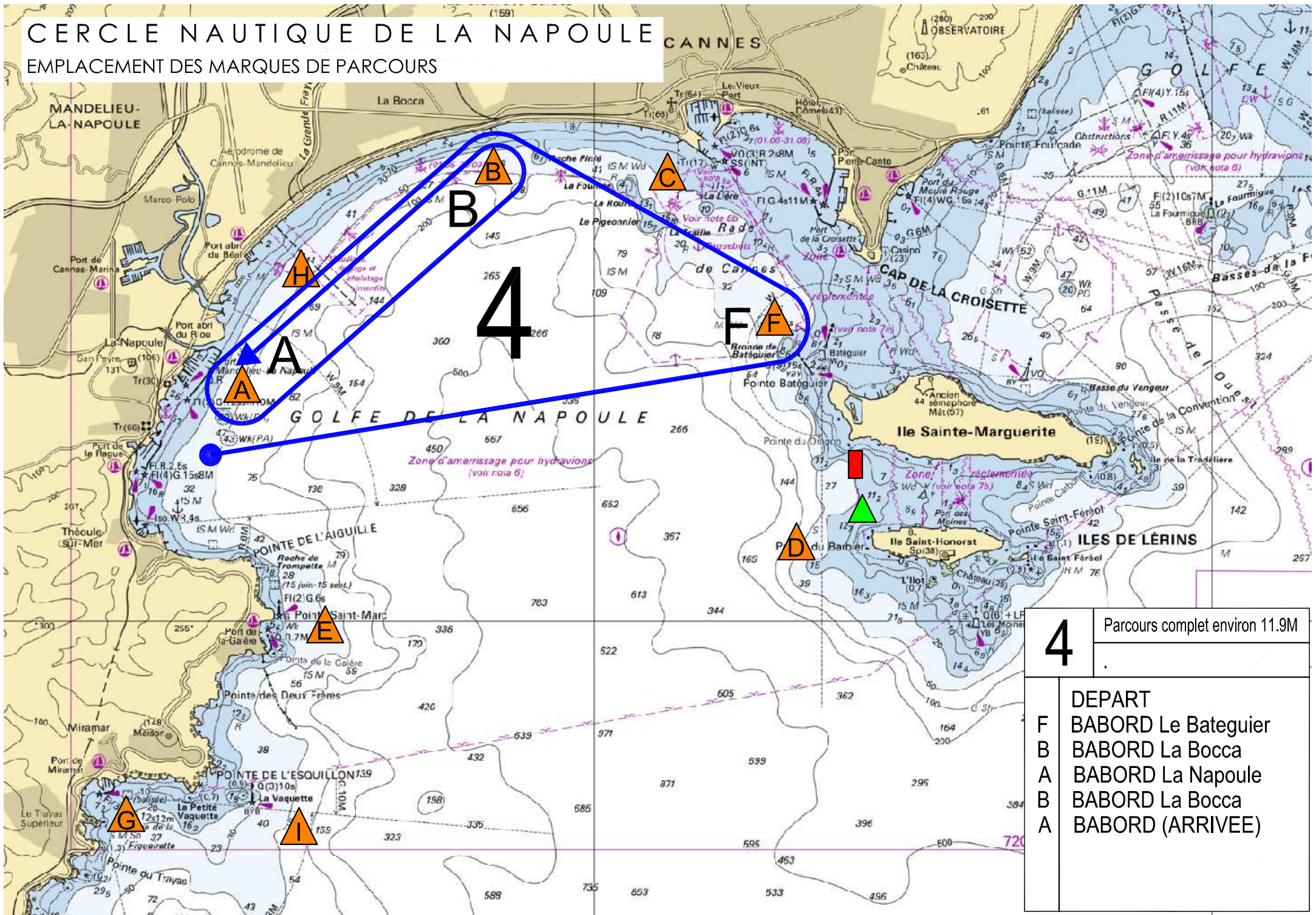

CERCLE NAUTIQUE DE LA NAPOULE

EMPLACEMENT DES MARQUES DE PARCOURS

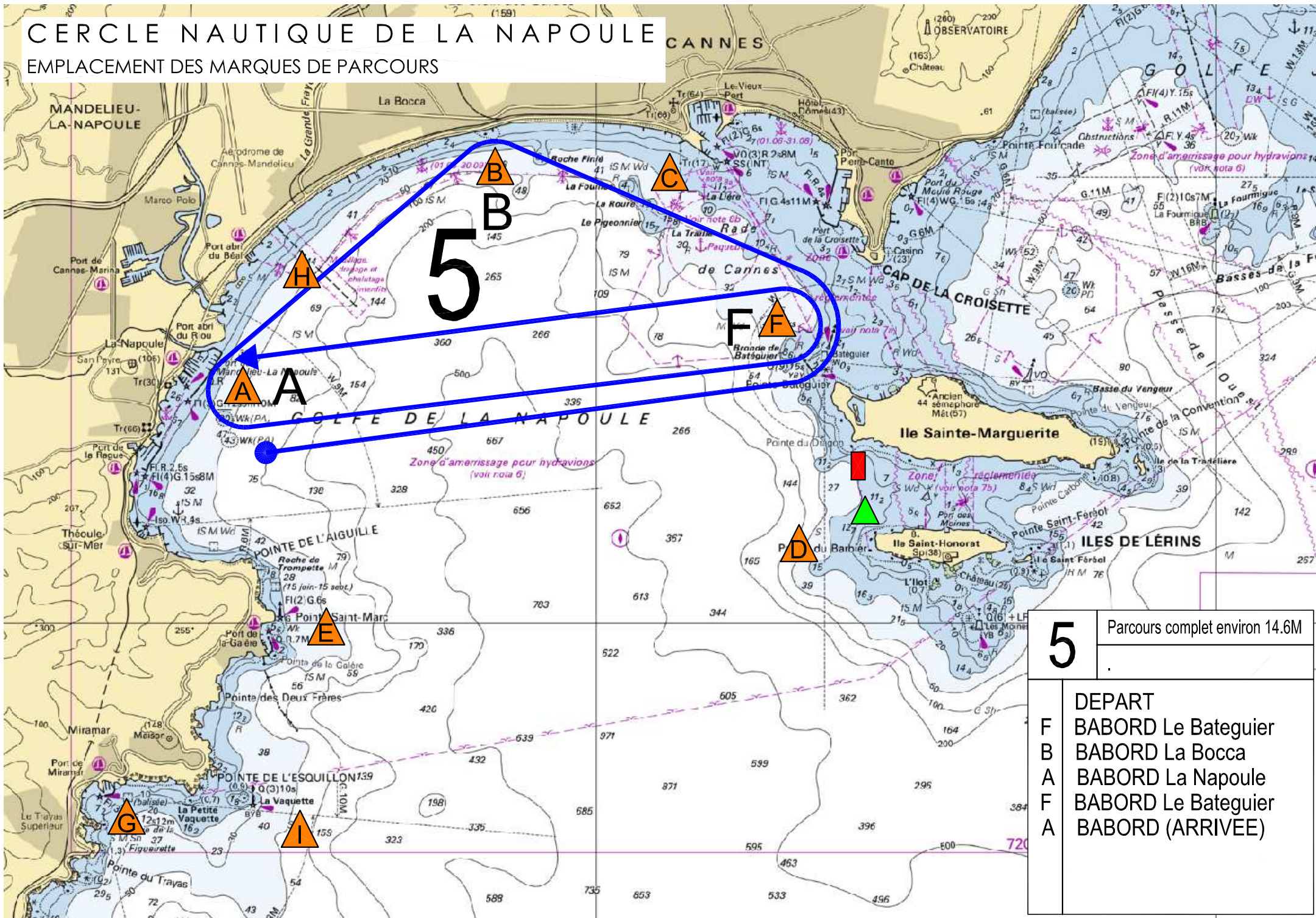

CERCLE NAUTIQUE DE LA NAPOULE

EMPLACEMENT DES MARQUES DE PARCOURS

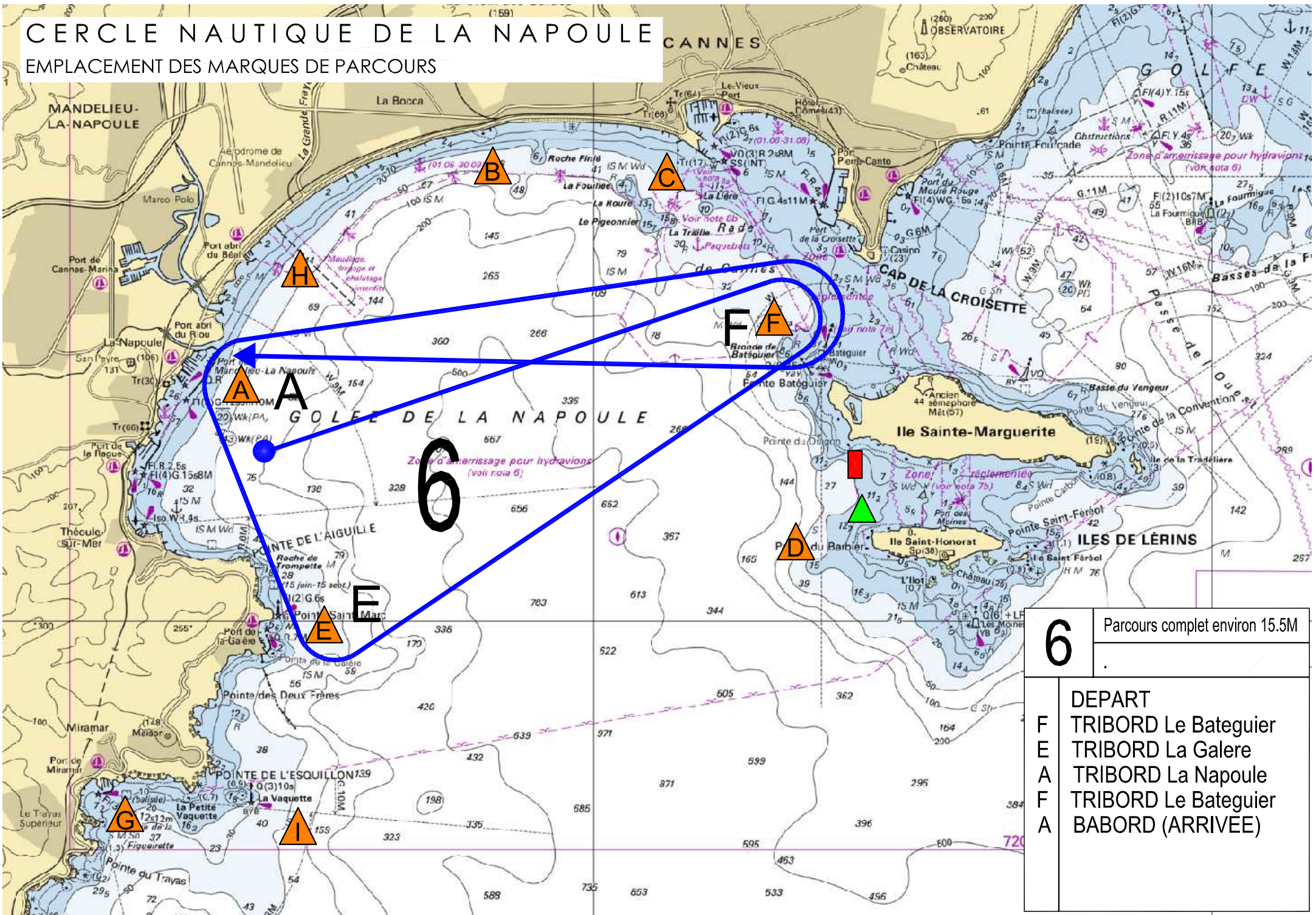

6 Parcours complet environ 15.5M

- DEPART
- F TRIBORD Le Bateguier
- E TRIBORD La Galere
- A TRIBORD La Napoule
- F TRIBORD Le Bateguier
- A BABORD (ARRIVEE)

CERCLE NAUTIQUE DE LA NAPOULE

EMPLACEMENT DES MARQUES DE PARCOURS

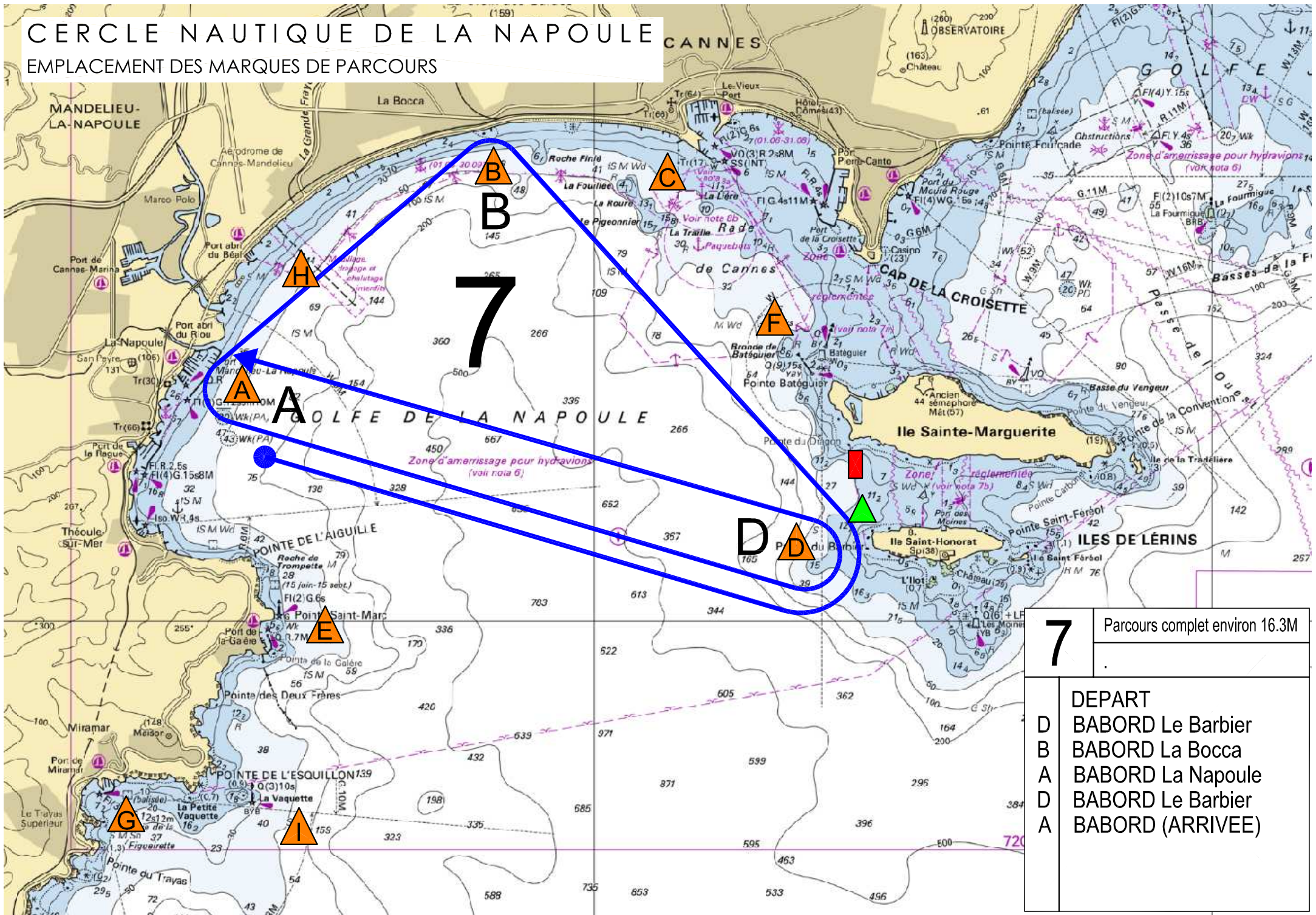

7 Parcours complet environ 16.3M

- DEPART
- D BABORD Le Barbier
- B BABORD La Bocca
- A BABORD La Napoule
- D BABORD Le Barbier
- A BABORD (ARRIVEE)

CERCLE NAUTIQUE DE LA NAPOULE

EMPLACEMENT DES MARQUES DE PARCOURS

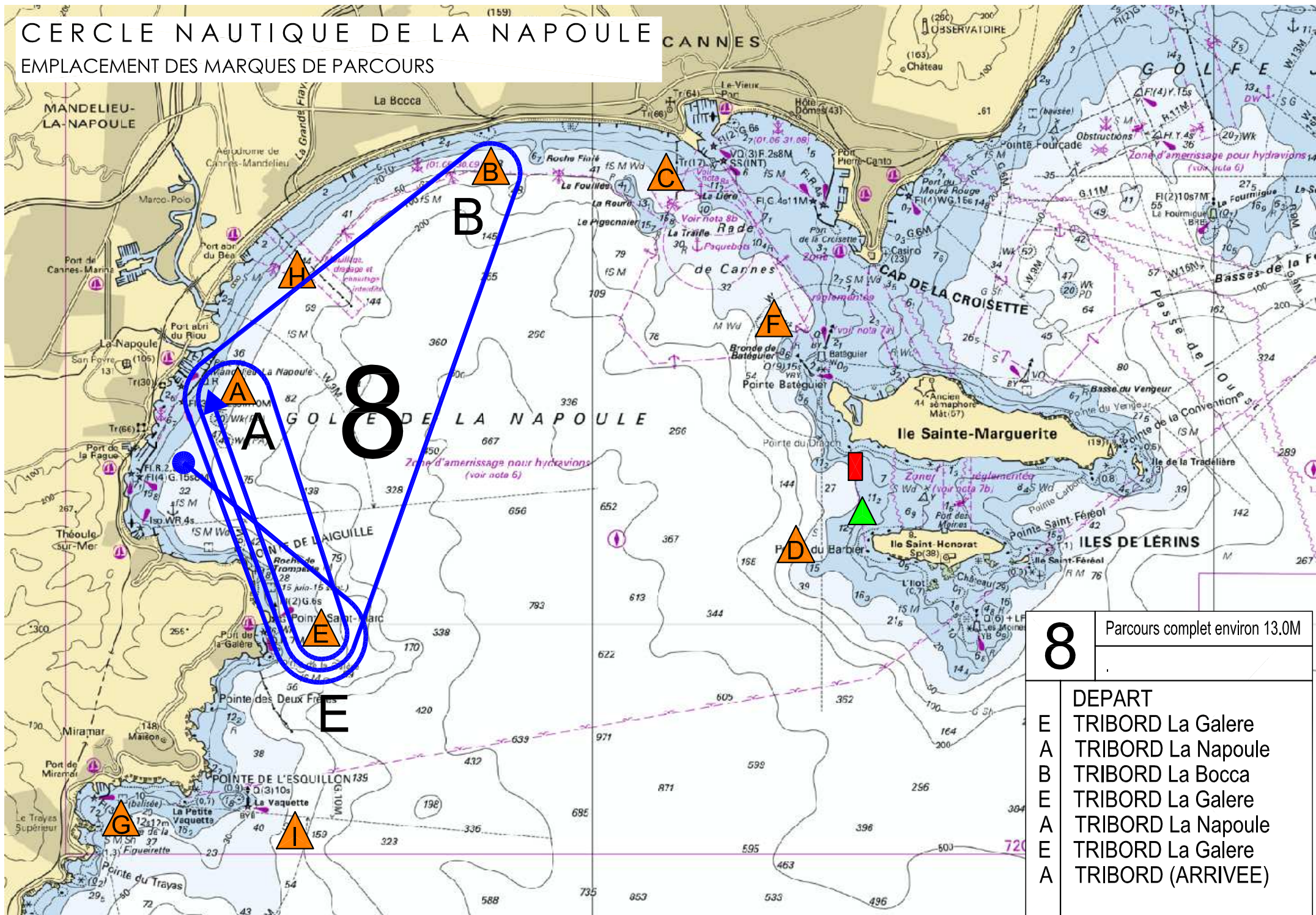

8	Parcours complet environ 13.0M
DEPART	
E	TRIBORD La Galere
A	TRIBORD La Napoule
B	TRIBORD La Bocca
E	TRIBORD La Galere
A	TRIBORD La Napoule
E	TRIBORD La Galere
A	TRIBORD (ARRIVEE)

CERCLE NAUTIQUE DE LA NAPOULE

EMPLACEMENT DES MARQUES DE PARCOURS

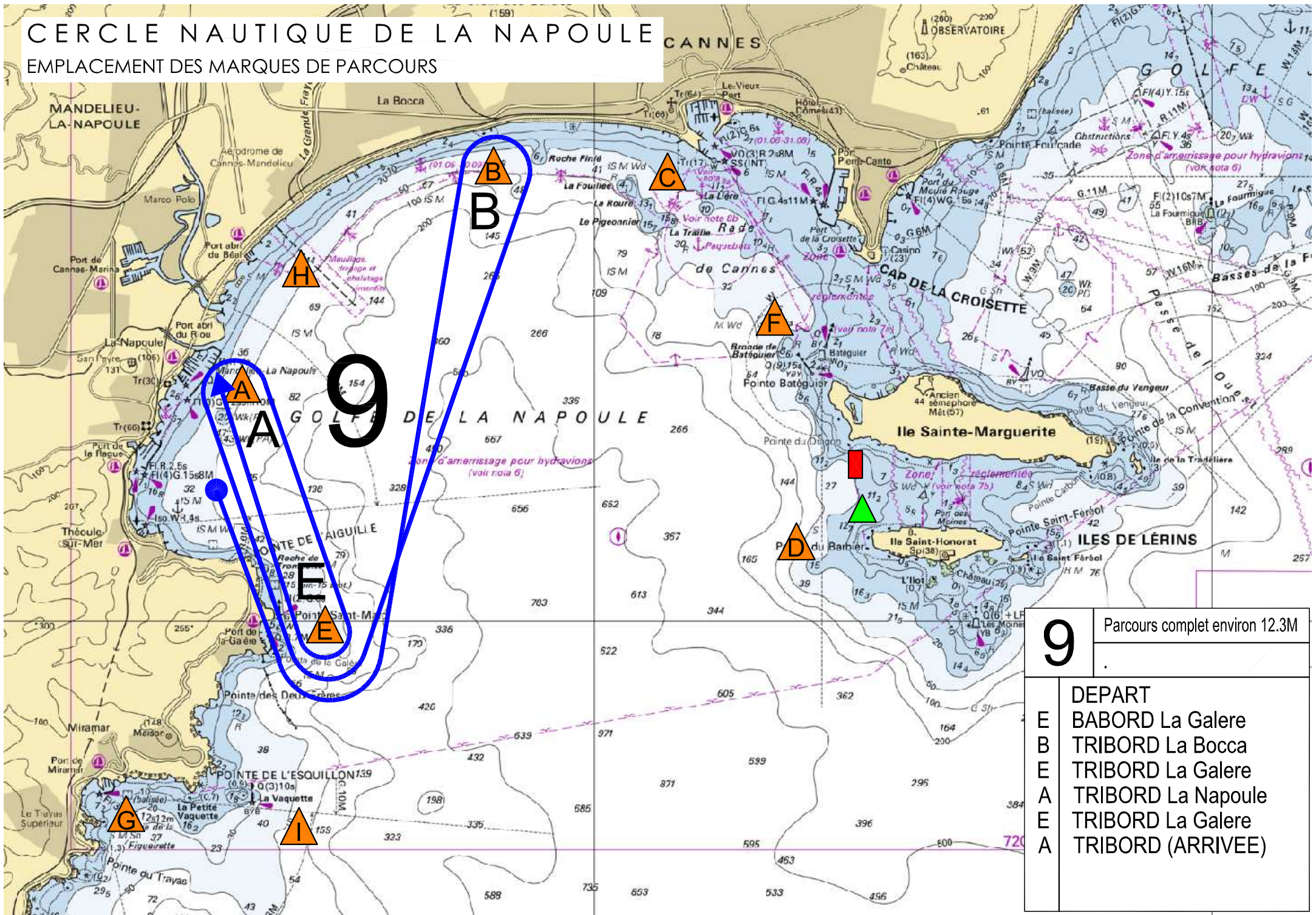

CERCLE NAUTIQUE DE LA NAPOULE

EMPLACEMENT DES MARQUES DE PARCOURS

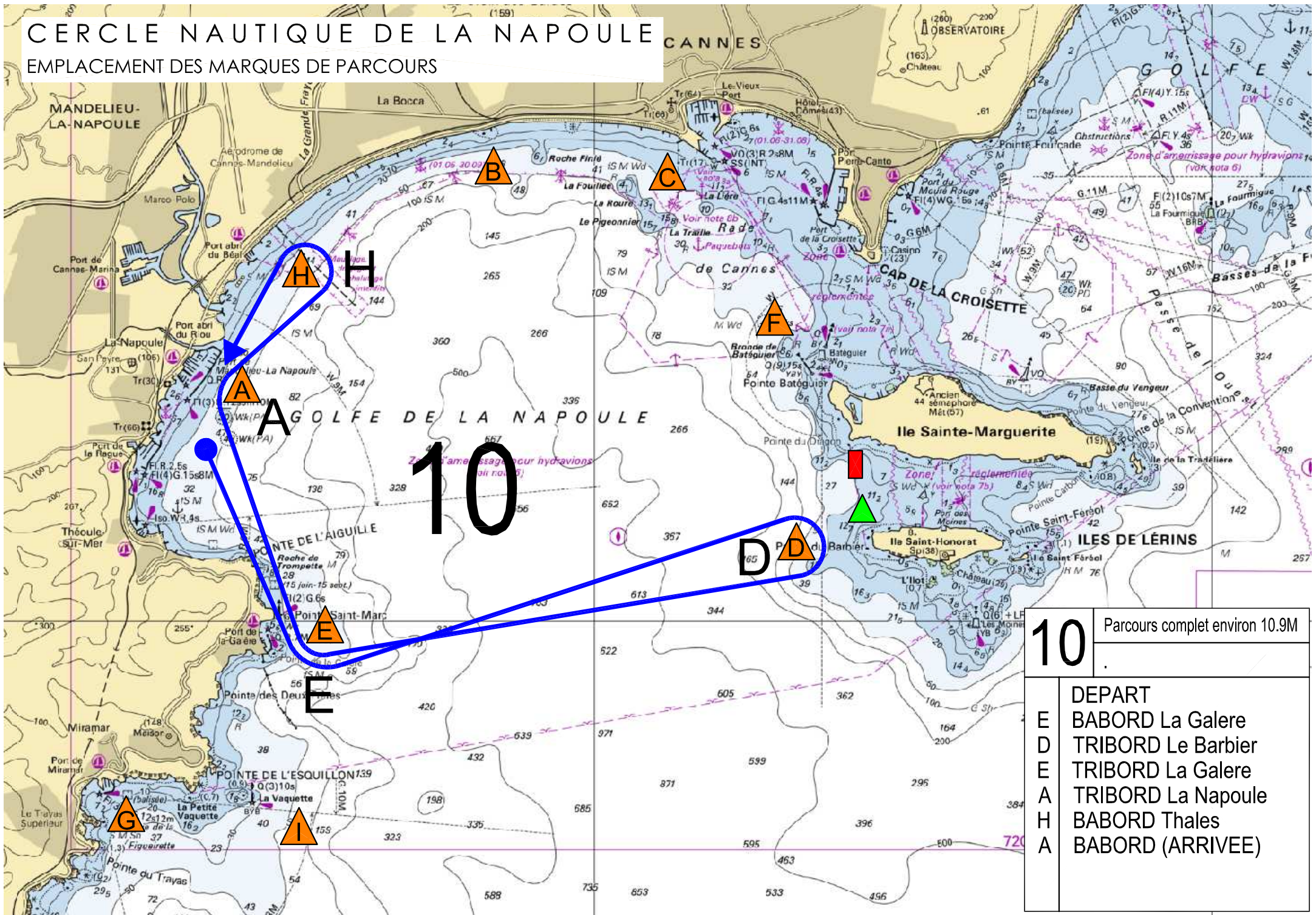

10	Parcours complet environ 10.9M
DEPART	
E	BABORD La Galere
D	TRIBORD Le Barbier
E	TRIBORD La Galere
A	TRIBORD La Napoule
H	BABORD Thales
A	BABORD (ARRIVEE)

CERCLE NAUTIQUE DE LA NAPOULE

EMPLACEMENT DES MARQUES DE PARCOURS

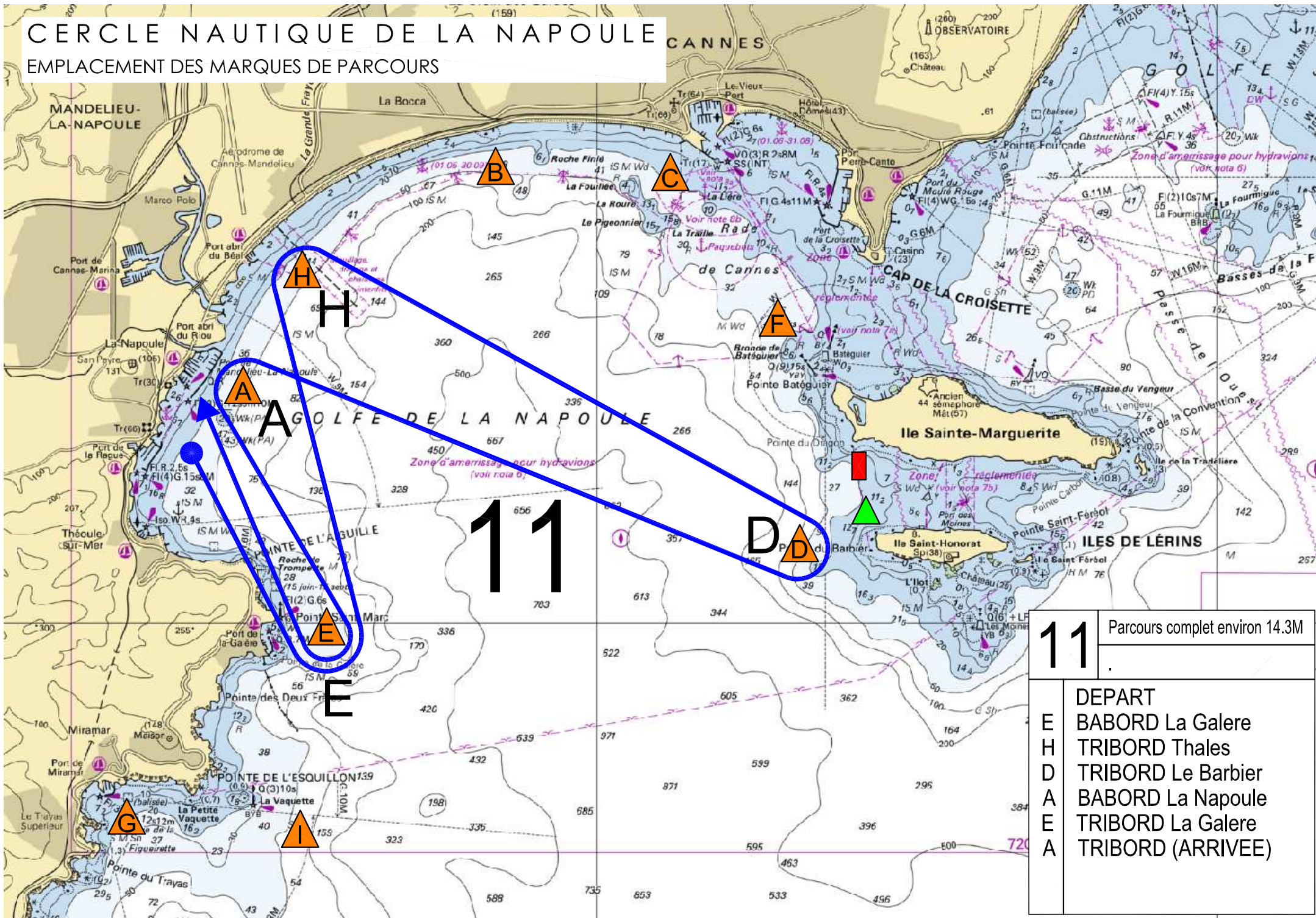

11	Parcours complet environ 14.3M
DEPART	
E	BABORD La Galere
H	TRIBORD Thales
D	TRIBORD Le Barbier
A	BABORD La Napoule
E	TRIBORD La Galere
A	TRIBORD (ARRIVEE)

CERCLE NAUTIQUE DE LA NAPOULE

EMPLACEMENT DES MARQUES DE PARCOURS

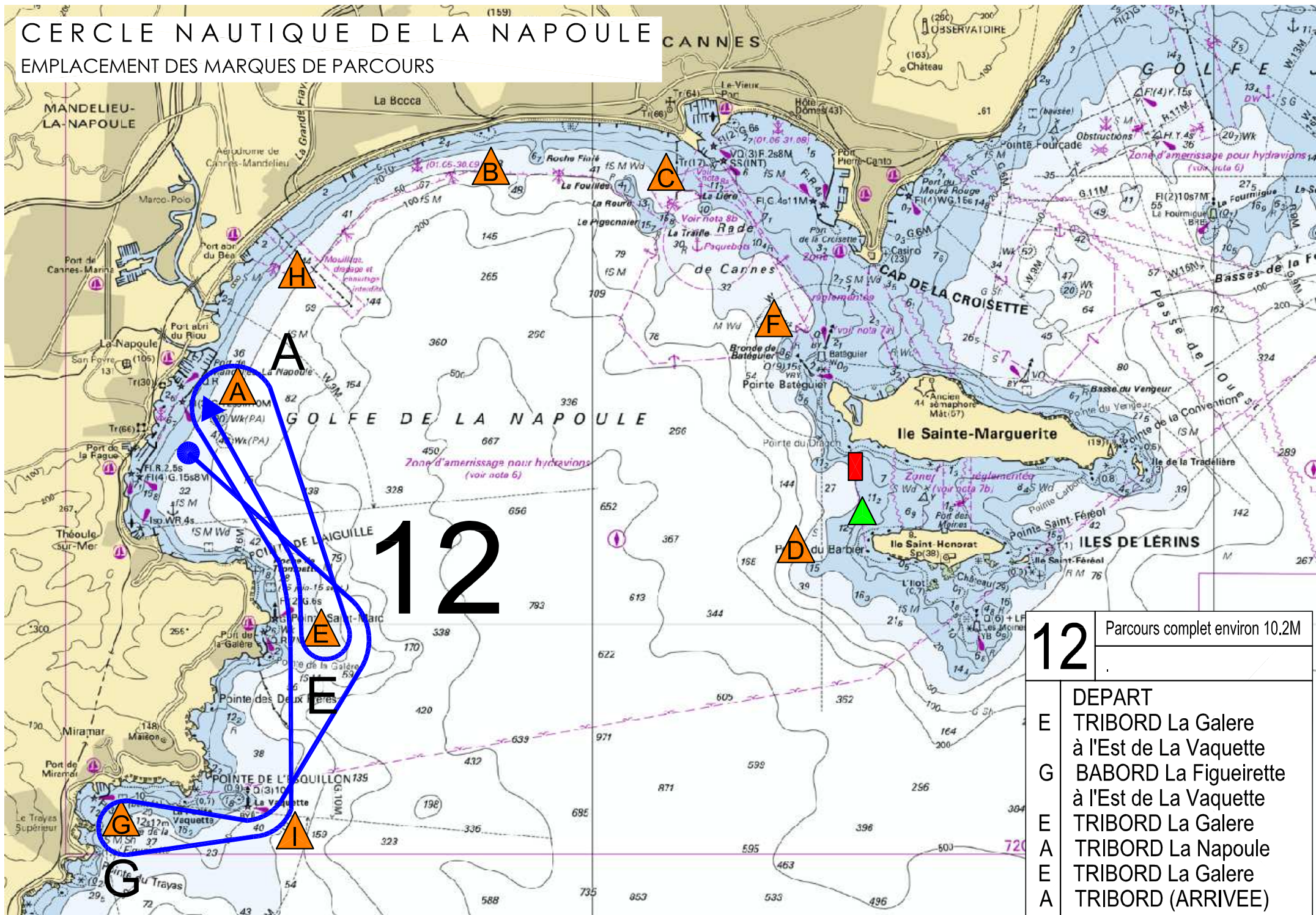

12	Parcours complet environ 10.2M
	DEPART
E	TRIBORD La Galere à l'Est de La Vaquette
G	BABORD La Figueirette à l'Est de La Vaquette
E	TRIBORD La Galere
A	TRIBORD La Napoule
E	TRIBORD La Galere
A	TRIBORD (ARRIVEE)

CERCLE NAUTIQUE DE LA NAPOULE

EMPLACEMENT DES MARQUES DE PARCOURS

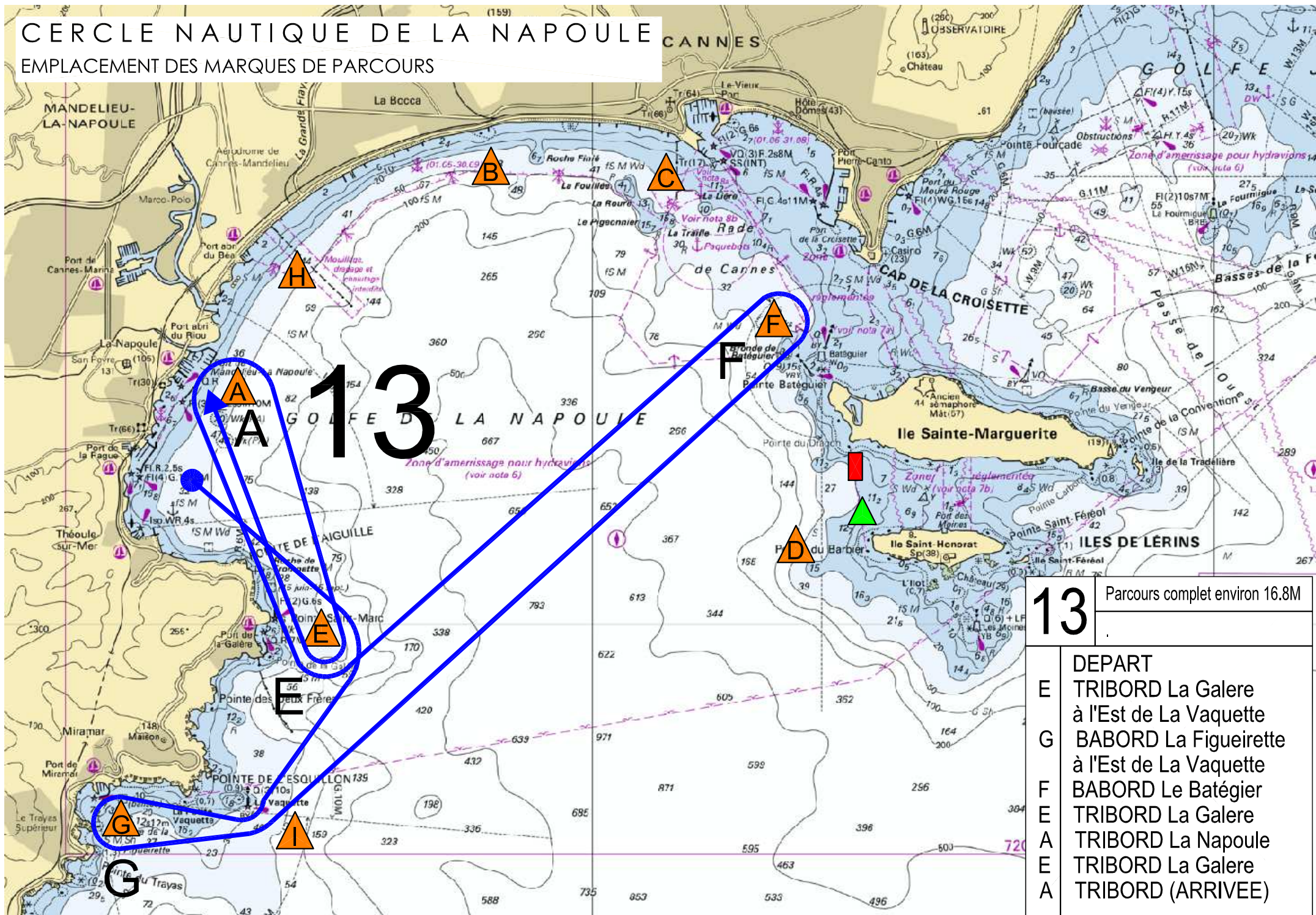

13	Parcours complet environ 16.8M
	DEPART
E	TRIBORD La Galere à l'Est de La Vaquette
G	BABORD La Figueirette à l'Est de La Vaquette
F	BABORD Le Batégier
E	TRIBORD La Galere
A	TRIBORD La Napoule
E	TRIBORD La Galere
A	TRIBORD (ARRIVEE)

CERCLE NAUTIQUE DE LA NAPOULE

EMPLACEMENT DES MARQUES DE PARCOURS

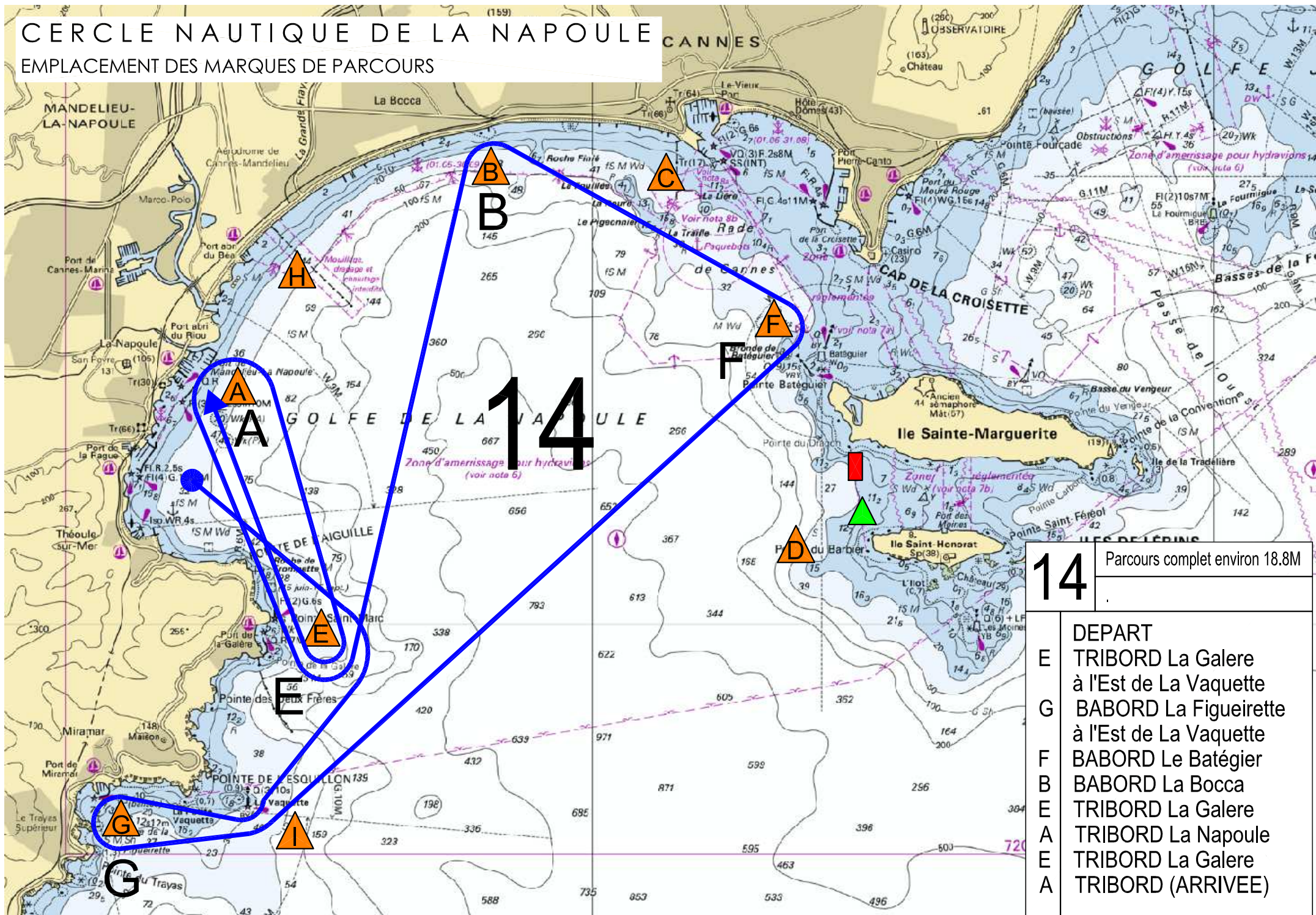

14	Parcours complet environ 18.8M
	DEPART
E	TRIBORD La Galere à l'Est de La Vaquette
G	BABORD La Figueirette à l'Est de La Vaquette
F	BABORD Le Batégier
B	BABORD La Bocca
E	TRIBORD La Galere
A	TRIBORD La Napoule
E	TRIBORD La Galere
A	TRIBORD (ARRIVEE)

CERCLE NAUTIQUE DE LA NAPOULE

EMPLACEMENT DES MARQUES DE PARCOURS

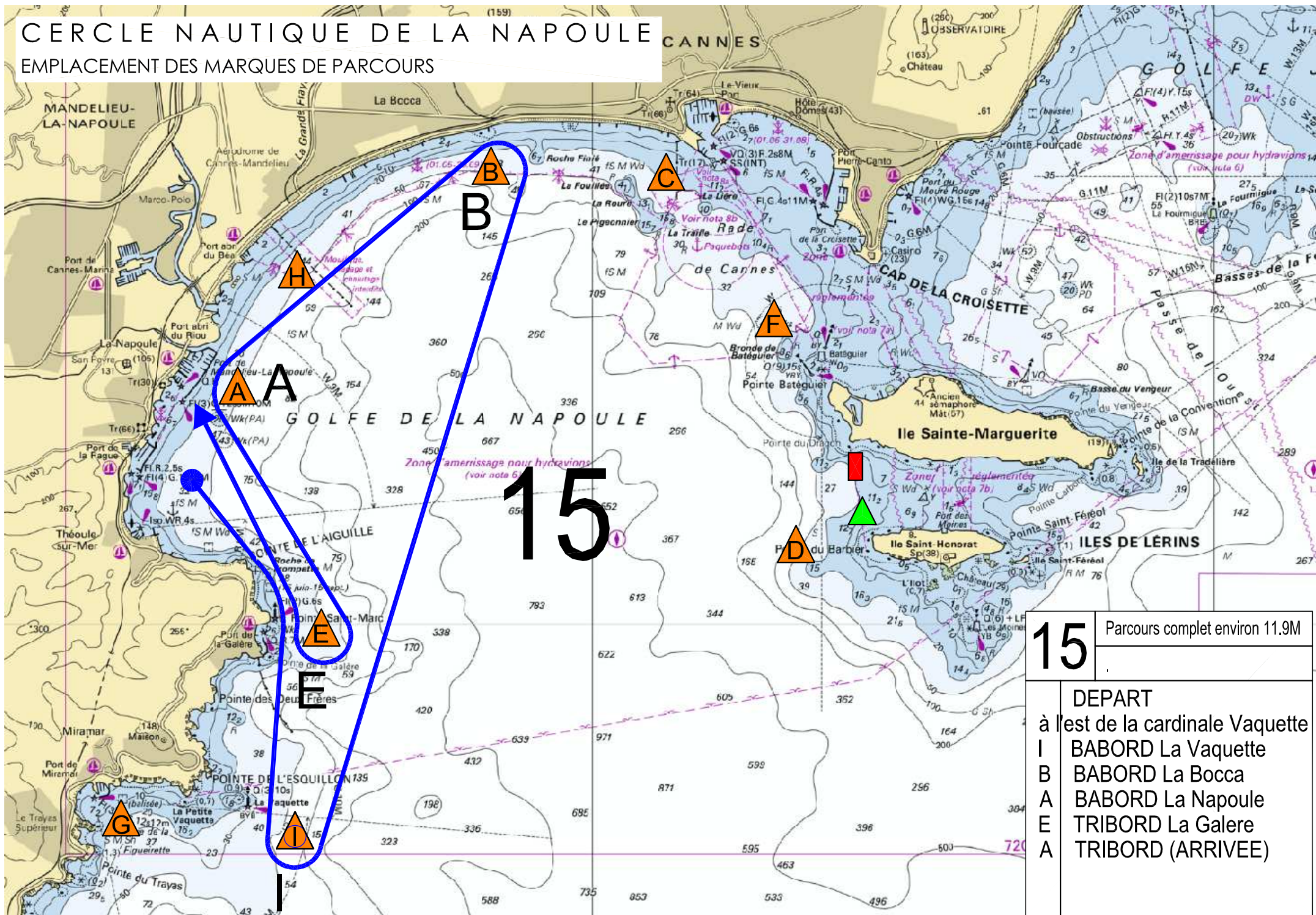

15	Parcours complet environ 11.9M
	DEPART à l'est de la cardinale Vaquette
I	BABORD La Vaquette
B	BABORD La Bocca
A	BABORD La Napoule
E	TRIBORD La Galere
A	TRIBORD (ARRIVEE)

CERCLE NAUTIQUE DE LA NAPOULE

EMPLACEMENT DES MARQUES DE PARCOURS

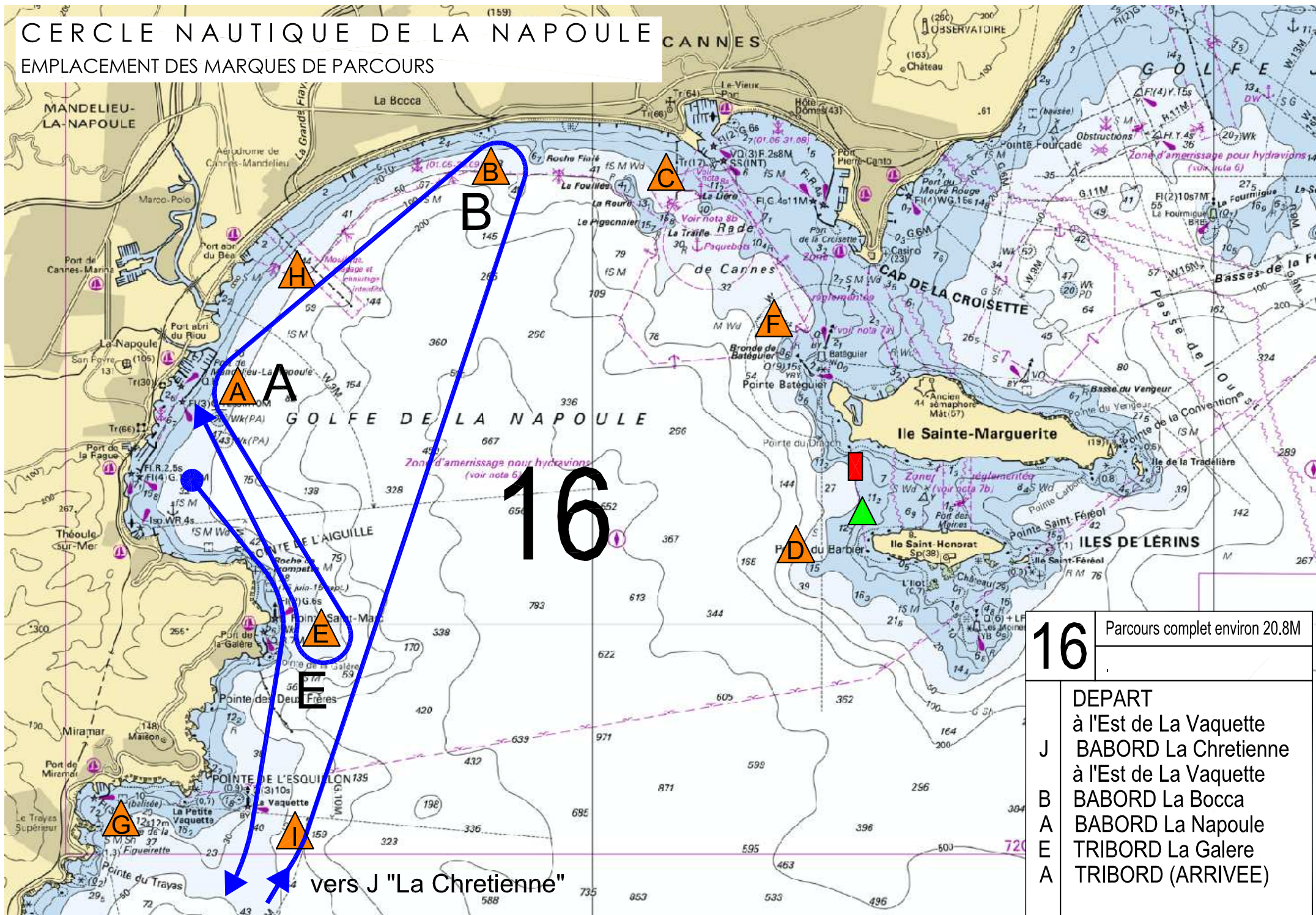

16	Parcours complet environ 20.8M
	DEPART à l'Est de La Vaquette J BABORD La Chretienne à l'Est de La Vaquette B BABORD La Bocca A BABORD La Napoule E TRIBORD La Galere A TRIBORD (ARRIVEE)

vers J "La Chretienne"

CERCLE NAUTIQUE DE LA NAPOULE

EMPLACEMENT DES MARQUES DE PARCOURS

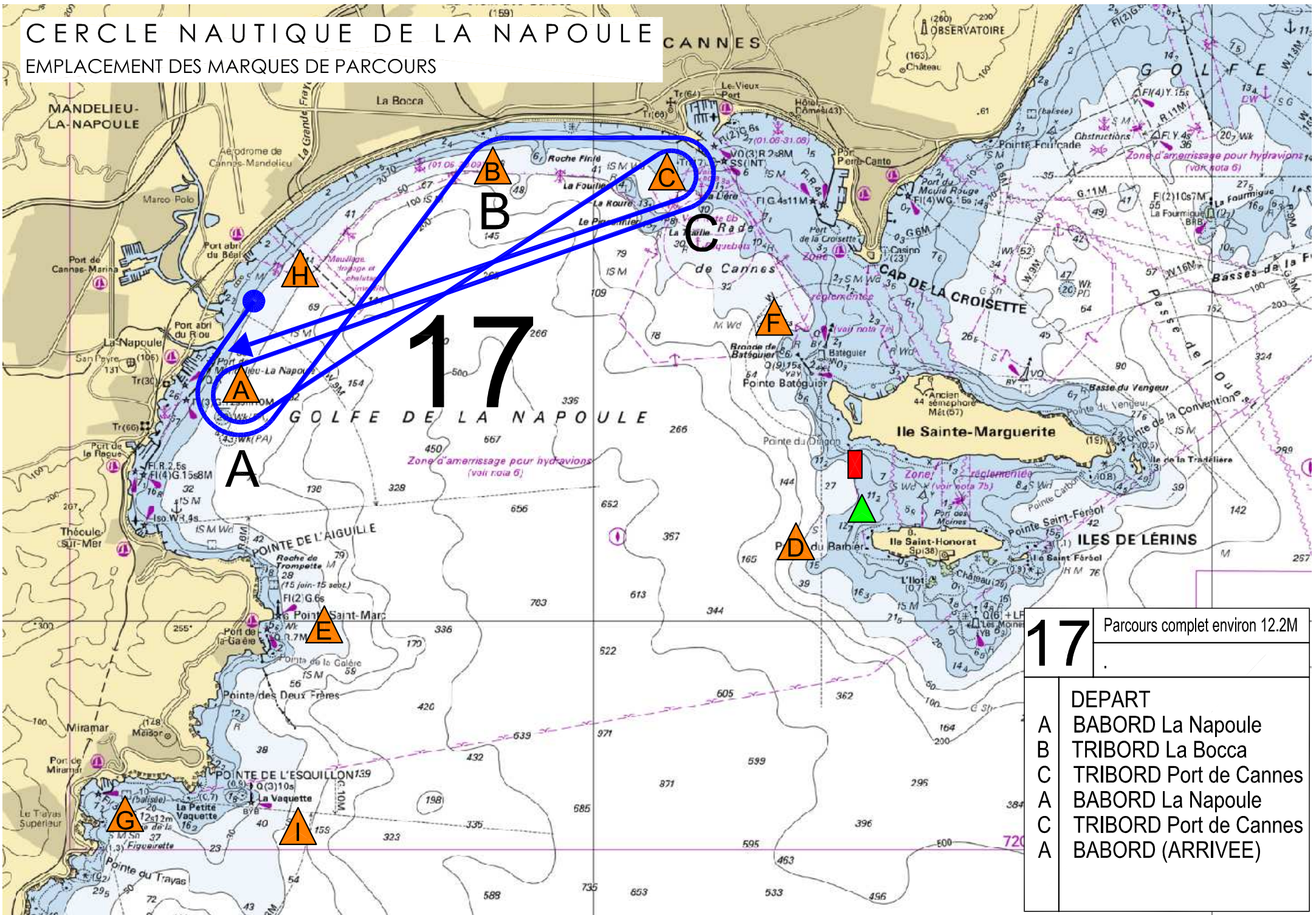

CERCLE NAUTIQUE DE LA NAPOULE

EMPLACEMENT DES MARQUES DE PARCOURS

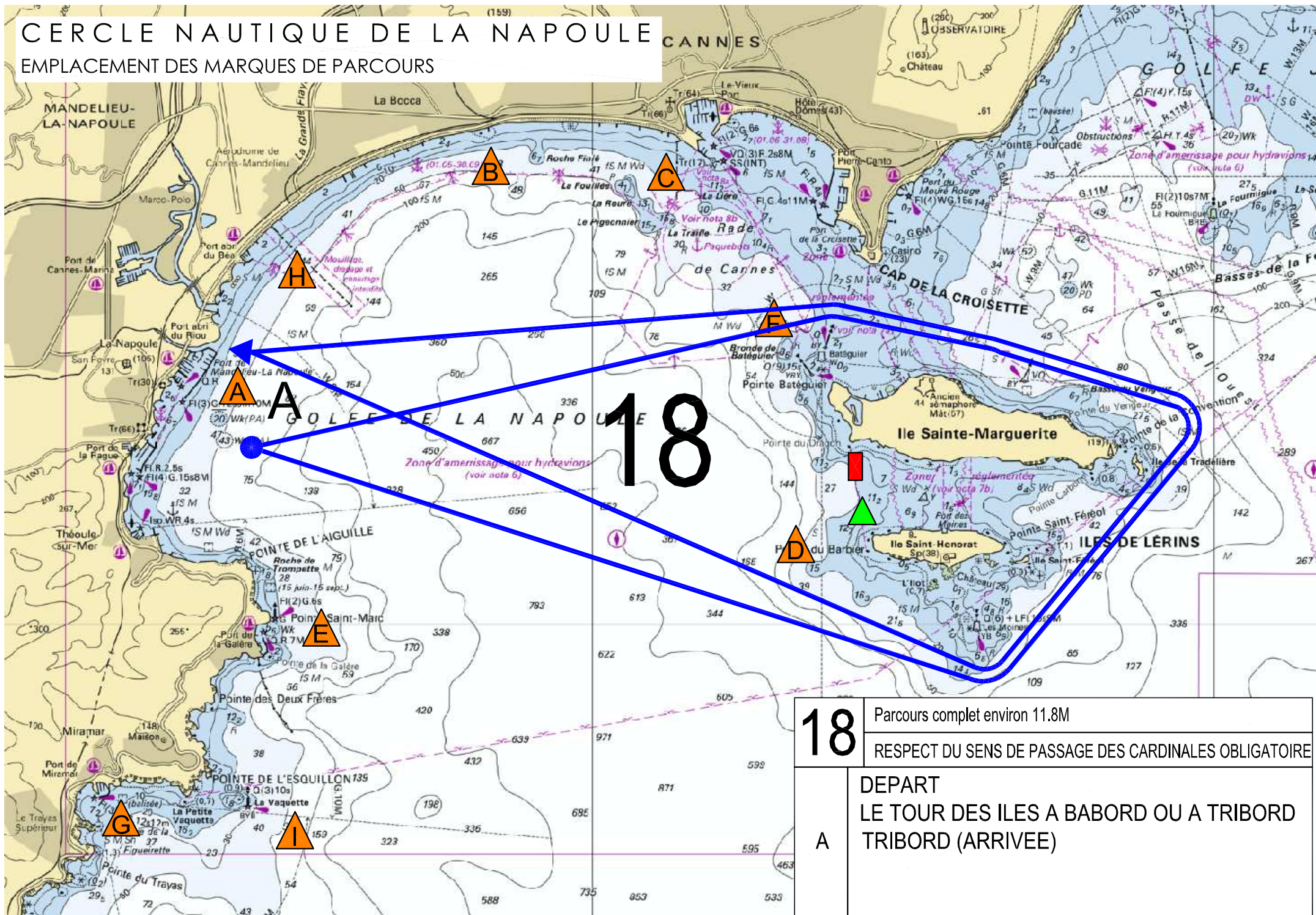

18	Parcours complet environ 11.8M
	RESPECT DU SENS DE PASSAGE DES CARDINALES OBLIGATOIRE
A	DEPART LE TOUR DES ILES A BABORD OU A TRIBORD TRIBORD (ARRIVEE)

CERCLE NAUTIQUE DE LA NAPOULE

EMPLACEMENT DES MARQUES DE PARCOURS

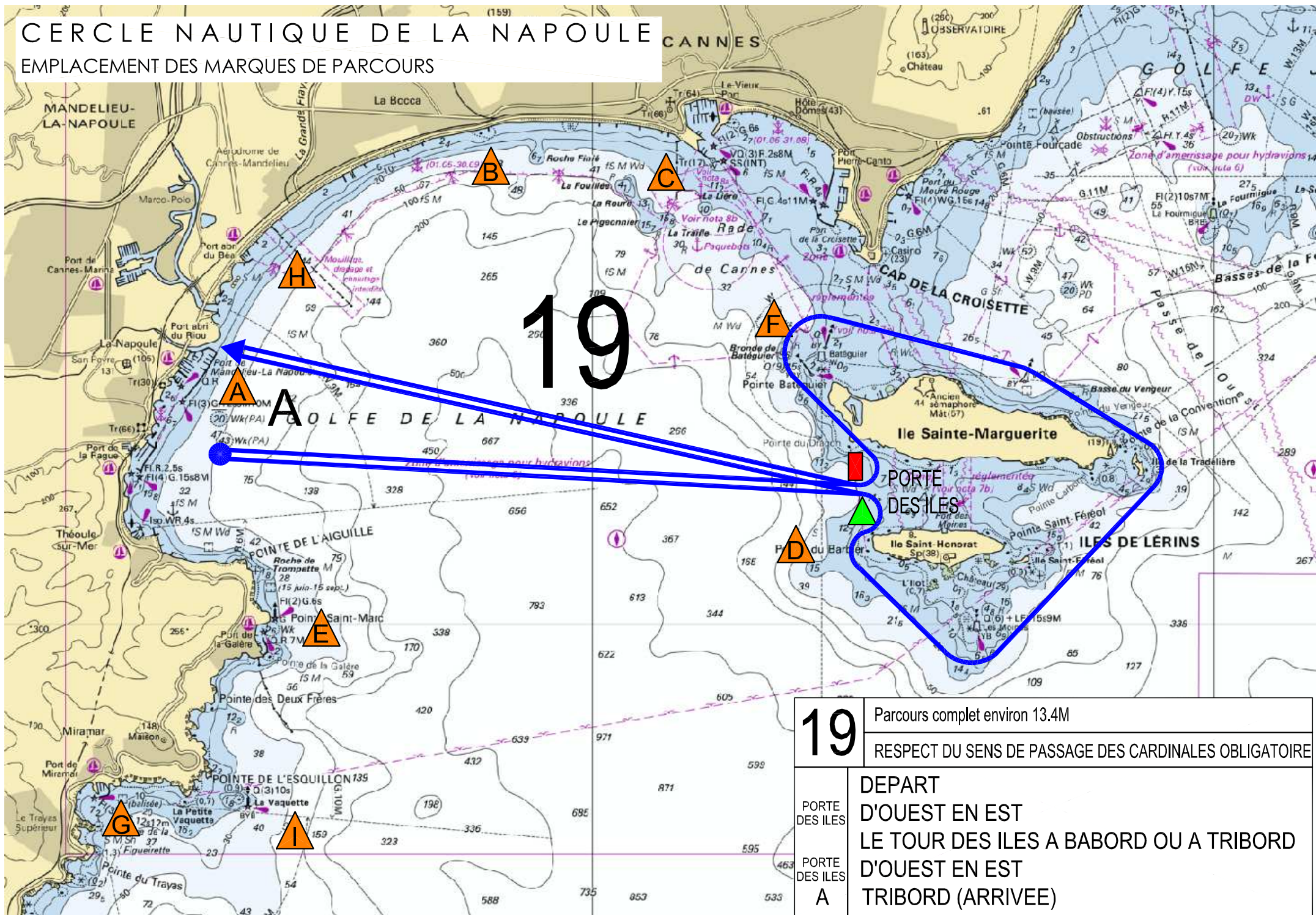

VENT

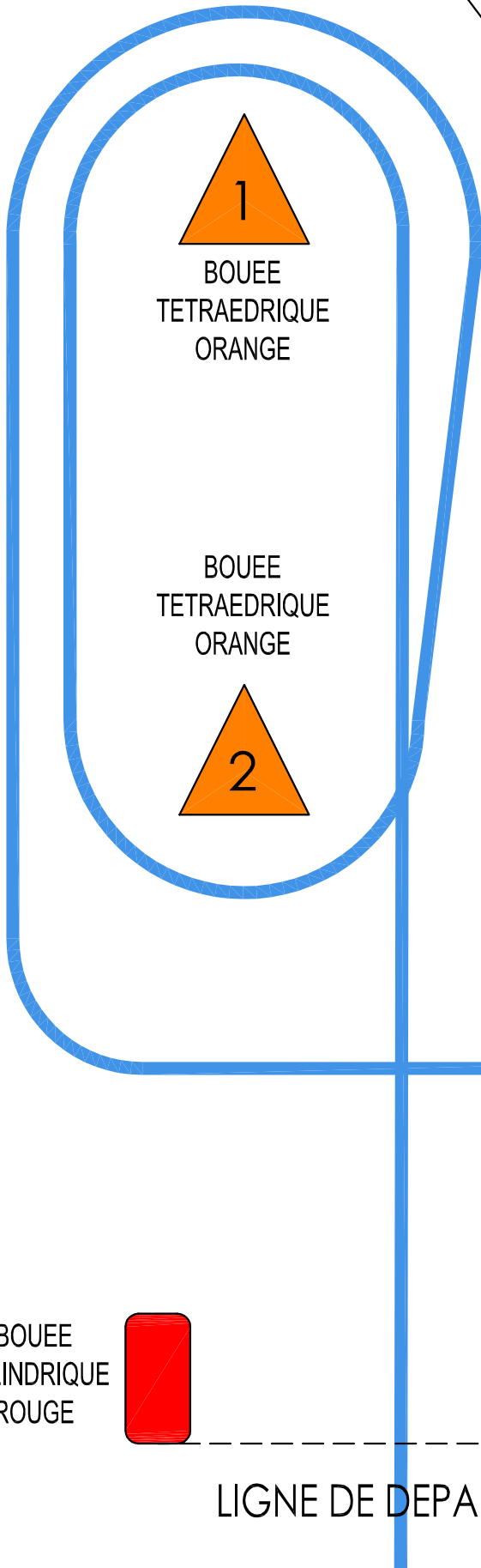
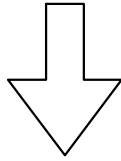

1
BOUEE
TETRAEDRIQUE
ORANGE

BOUEE
TETRAEDRIQUE
ORANGE
2

PARCOURS BANANE:

2 ALLERS AU VENT

2 RETOURS SOUS LE VENT

DEPART - 1 - 2 - 1 - 2 - ARRIVEE

BOUEE
CYLINDRIQUE
BLANCHE

LIGNE D'ARRIVEE

BOUEE
CYLINDRIQUE
ROUGE

BATEAU
COMITE

LIGNE DE DEPART

20	Parcours banane
	1 bateau comité
	DEPART
1	BABORD
2	BABORD
1	BABORD
2	BABORD
	ARRIVEE

VENT

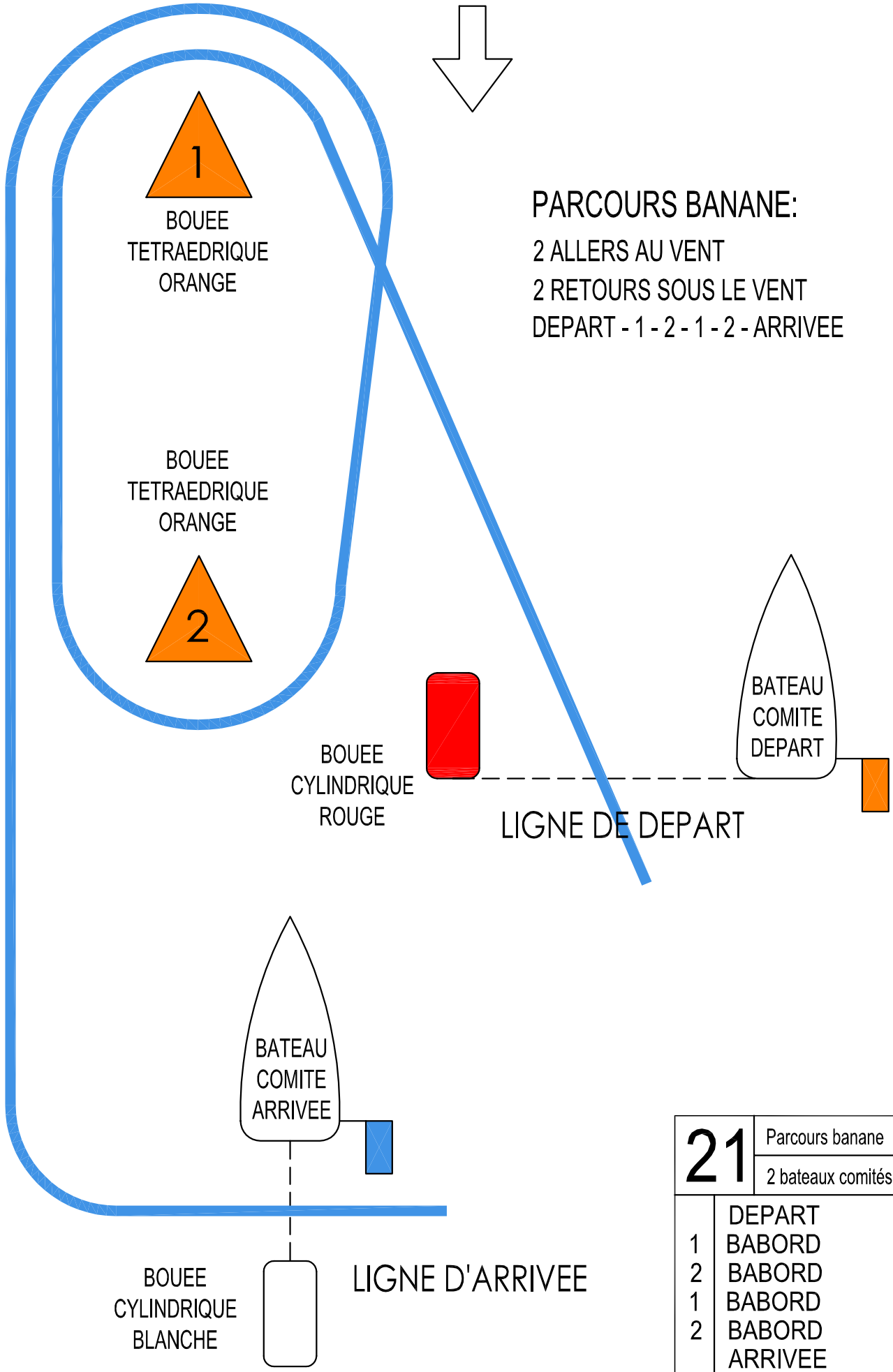
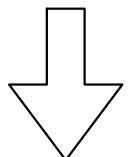

PARCOURS BANANE:
 2 ALLERS AU VENT
 2 RETOURS SOUS LE VENT
 DEPART - 1 - 2 - 1 - 2 - ARRIVEE

BOUEE
TETRAEDRIQUE
ORANGE

1

BOUEE
TETRAEDRIQUE
ORANGE

2

BOUEE
CYLINDRIQUE
ROUGE

LIGNE DE DEPART

BATEAU
COMITE
DEPART

BATEAU
COMITE
ARRIVEE

BOUEE
CYLINDRIQUE
BLANCHE

LIGNE D'ARRIVEE

21	Parcours banane
	2 bateaux comités
	DEPART
1	BABORD
2	BABORD
1	BABORD
2	BABORD
	ARRIVEE